GEFMA TAG 2019

GEFMA-TAG Bayern 2019: Stadtwerke München

Thema: Energie und Facility Management

25. Juli 2019, 9:30 bis 17:00 Uhr

Der GEFMA-TAG jährt sich zum vierten Mal und ist in Bayern branchenbekannt. Im thematischen Fokus steht 2019 die Wechselwirkung zwischen Energie und dem Gebäudebetrieb (FM).

Die Perspektiven sind sehr vielschichtig – von der zeitgemäßen Energieerzeugung bis hin zur Digitalisierungsstrategien in Gebäuden. Die Veranstaltung soll neue Möglichkeiten und Perspektiven aufzeigen und zu Diskussionen anregen.

Lassen Sie sich mit den Stadtwerken München als Gastgeber inspirieren und von spannenden Vorträgen erstklassiger Referenten begeistern!

Wir danken herzlich unseren Sponsoren:

SW//M Stadtwerke München

RGM adding value

APLEONA HSG Facility Management

SPIE Caverion

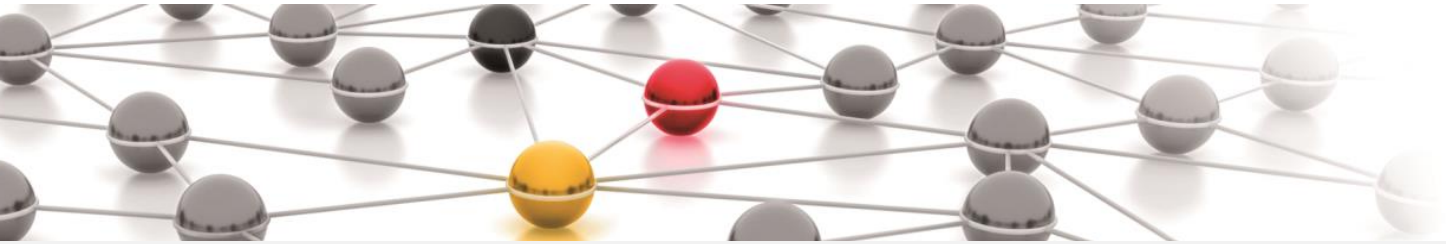

GEFMA TAG 2019

GEFMA-TAG Bayern 2019 – Energie & FM: 25.07.2019 in München

Programm – großer Saal EG

9^{30} – 10^{00}	**Registrierung & Get Together**	
10^{00} – 10^{30}	**Begrüßung / Impuls**	Lounge- und Junior-Lounge-Leiter Bayern
10^{30} – 11^{00}	**Keynote**	N.N. Stadtwerke München GmbH
11^{00} – 11^{30}	Vision des Smarten M-Quartiers der Stadtwerke München als Beitrag für München als Smart City	Andreas Herrscher, Leitung Projektentwicklung Stadtwerke München GmbH
11^{30} – 12^{00}	Fernkälte der SWM: Effiziente Kühlung und Klimatisierung von Gebäuden	Dr.-Ing. Patrick Krystallas Rohrsparten SWM Infrastruktur GmbH & Co. KG
12^{00} – 13^{00}	**Mittagspause**	
13^{00} – 13^{30}	Das Energieeffizienzprogramm der Siemens RE	Rainer Kohns, Sustainability Officer Siemens Real Estate Siemens Real Estate
13^{30} – 14^{00}	Inbetriebnahme-Management - Strategische Überlegungen zur Überführung von Neubauprojekten in den Betrieb	Matthias Domke, Partner Alpha IC GmbH
14^{00} – 14^{30}	Rechtliche Hindernisse für Energieprojekte in der Immobilienwirtschaft	Dr. Maximilian Emanuel Elspas, Partner/Rechtsanwalt BEITEN BURKHARDT Rechtsanwaltsgesellschaft mbH
14^{30} – 15^{00}	**Pause & Networking**	
15^{00} – 15^{30}	APLEONA´s „Building Operation Control Center“	Jürgen Maaß, Head of Metering & Monitoring Apleona HSG GmbH
15^{30} – 16^{00}	Vision und Wirklichkeit - Einsatz von neuen Technologien im Facility- und Energiemanagement	Thomas Zimmermann, Regionalleitung Süd ENGIE Deutschland GmbH
ab 16^{00}	**Fazit & Ausklang**	

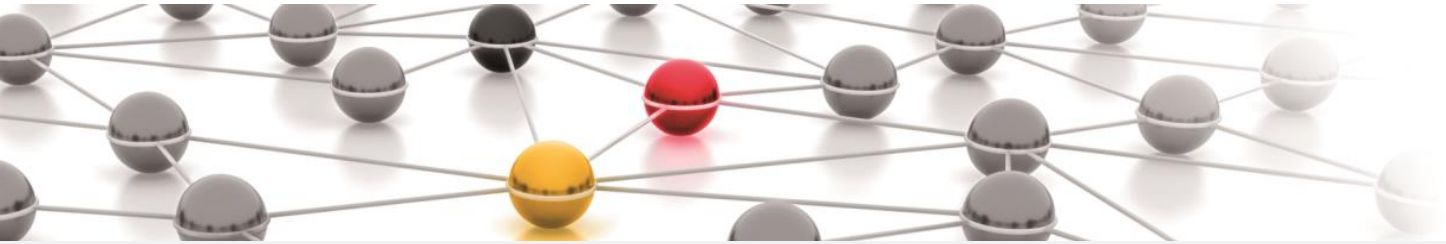

GEFMA TAG 2019

GEFMA-TAG Bayern 2019 – Energie & FM: 25.07.2019 in München

Programm – kleiner Saal OG

13^{00} – 13^{30}	Was kommt auf die Immobilienbranche in Bezug auf die E-Mobilität zu?	Rüdiger Graf, Leiter Geschäftsentwicklung & Vertrieb SPIE Deutschland & Zentraleuropa GmbH
13^{30} – 14^{00}	Zu viele Emissionen, zu viele Autos – goSono App und der Sion als Lösung.	Thomas Hausch, Chief Operating Officer SONO Motors GmbH
14^{00} – 14^{30}	Energienetze für Wohn- und Gewerbequartiere neu gedacht Sektorkopplung von Wärme Strom und Mobilitätsenergie	Bernhard Rindt, Geschäftsführer egrid applications & consulting GmbH
14^{30} – 15^{00}	**Pause & Networking**	
15^{00} – 15^{30}	Nachhaltigkeit für Bestandsgebäude: Digitaler Retro-Fit durch Mini-Sensorik	Uwe Klatt, Director Central Europe Disruptive Technologies
15^{30} – 16^{00}	#EEHack - Energieeffizienz der neuen Generation: Tablet zur Digitalisierung von Audits	Elena Harumi Stark, Gewinnerin des EEHack in der Kategorie „Tech" Universität Wuppertal
ab 16^{00}	**Fazit & Ausklang**	

Highlights

- Ausstellung des neuen Elektro-Autos „SION" des Münchener Herstellers SONO Motors
- Einsatz von Indoor-Drohnen zur Inspektion von Schächten und Kanälen
- Live-Messung des Raumklimas mittels spezieller Sensoren

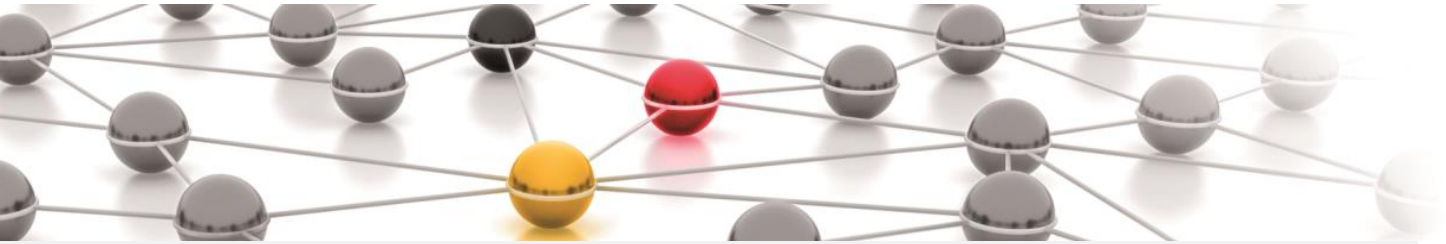

GEFMA TAG 2019

GEFMA-TAG Bayern 2019 – Energie & FM: 25.07.2019

Stadtwerke München, Gaszählerwerktstatt, Agnes-Pockels-Bogen 6, 80992 München

Anmeldung

Unternehmen _____

Name, Vorname _____

Funktion _____

E-Mail-Adresse, Telefon _____

Rechnungsadresse / Anschrift _____

☐ Ich werde am GEFMA-TAG Bayern 2019 teilnehmen.

☐ mit ___ weiteren Teilnehmer/n (Name, E-Mail-Adresse)

_____

_____

Teilnahmegebühr pro Person:

☐ GEFMA-Mitglied (170 €) ☐ Nicht-Mitglied (220 €) ☐ Student (40 €)

Mitgliedsnummer.: _____

Getränke und Speisen sind in der Teilnahmegebühr bereits enthalten. Die Teilnehmerzahl ist begrenzt. Die Teilnahmegebühr wird nach Anmeldung in Rechnung gestellt und ist sofort zur Zahlung fällig. Alle Preise verstehen sich netto, zzgl. der gesetzlichen Mehrwertsteuer. Teilnehmer sind im Verhinderungsfall jederzeit berechtigt, ohne zusätzliche Kosten einen Vertreter zu benennen. Die Stornierung einer Anmeldung ist aus organisatorischen Gründen leider nicht möglich. Die GEFMA Lounge Bayern behält sich Programmänderungen aus wichtigem Grund vor (z.B. plötzliche Erkrankung eines Referenten).

Anmeldungen bis spätestens
11.07.2019

zurückfaxen an
+49 951 91768340

oder

per E-Mail an
Christina Graser
event@alpha-ic.com

Weitere Unterstützer der GEFMA-Lounge Nürnberg:

alpha inside consultants

APLEONA HSG Facility Management

kips Die Zukunftsmanager für kirchliche Immobilien

TECHNISCHE HOCHSCHULE NÜRNBERG GEORG SIMON OHM

BROCHIER GEBÄUDE-MANAGEMENT

RGM adding value

DORFNER GRUPPE QUALITÄT FÜR MENSCH & GEBÄUDE

Rödl & Partner